FORTIER
Roger

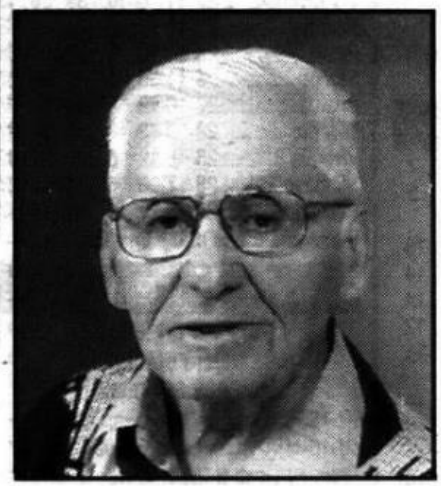

Au CHSLD St-Augustin, le 9 septembre 2006, à l'âge de 82 ans et 10 mois, est décédé monsieur Roger Fortier, fils de feu monsieur Philias Fortier et de feu madame Jeanne Picard. Il demeurait à Beauport. Selon ses volontés, il sera exposé en présence du corps. La famille recevra les condoléances à la

Coopérative Funéraire
de la Falaise
525, Prince Edouard
Québec

le mardi 12 septembre 2006 de 9h à 10h30. Le service religieux sera célébré en présence du corps, le **mardi 12 septembre 2006 à 10h30, en l'église St-Roch,** 590, St-Joseph, Québec et de là au Cimetière de la Nativité de Beauport, sous la direction de la Coopérative Funéraire de la Falaise, 525, Prince Edouard, Québec. Il laisse dans le deuil ses frères et sa soeur: Louis-Philippe, Fernand et Jeannine Fortier (feu René Allison); ses neveux et nièces: Ghislaine, Gaétan, Nicole, Linda et Danielle Allison, Yvon, Diane, Lise et Ghislaine Fortier, plusieurs cousins, cousines, ainsi que sa grande amie Claudette Hamel. La famille remercie particulièrement le personnel soignant et les bénévoles de l'Hébergement St-Augustin de Beauport pour leurs bons soins.

JOURNAL DE QUÉBEC 2006