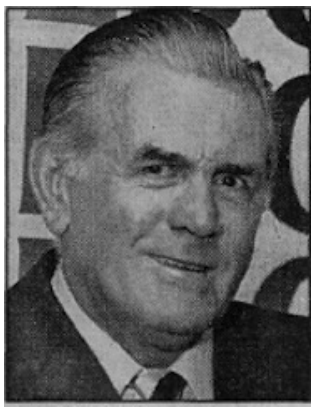

Fiche créée le : 2000-05-27

Maurice RICHARD

IMPRIMER

Père : RICHARD

Décès le : 2000-05-27

Parution : 2000-05-29

Conjoint(e) : Lucille Norchet, Sonia Raymond

Paru dans : *Le Journal de Montréal, QC*

RICHARD, Maurice «Rocket» 1921—2000 Le 27 mai 2000, à l'Hôtel-Dieu de Montréal, à l'âge de 78 ans, est décédé M. Maurice «Rocket» Richard, époux de feu Lucille Norchet. Outre sa compagne Sonia Raymond, il laisse dans le deuil ses enfants: Huguette, Maurice jr, Normand, André, Suzanne, Polo et Jean, leur conjoint(e) respectif ainsi que ses petits-enfants, frères, soeurs, beaux-frères, belles-soeurs, plusieurs neveux, nièces, parents et de nombreux ami(e)s. La dépouille sera exposée au Centre Molson à compter de 8 heures mardi et ce jusqu'à 22 heures. Le service funéraire sera célébré à 10 h 30 le mercredi 31 mai en la basilique Notre-Dame de Montréal, par le cardinal Jean-Claude Turcotte. Au lieu de fleurs, des dons à la Fondation du Centre hospitalier de l'Université de Montréal ou à la Fondation Maurice Richard (1010, de La Gauchetière Ouest, bureau 1400, Montréal (Québec) H3B 2N2) seraient appréciés. Direction funéraire: URGEL BOURGIE.