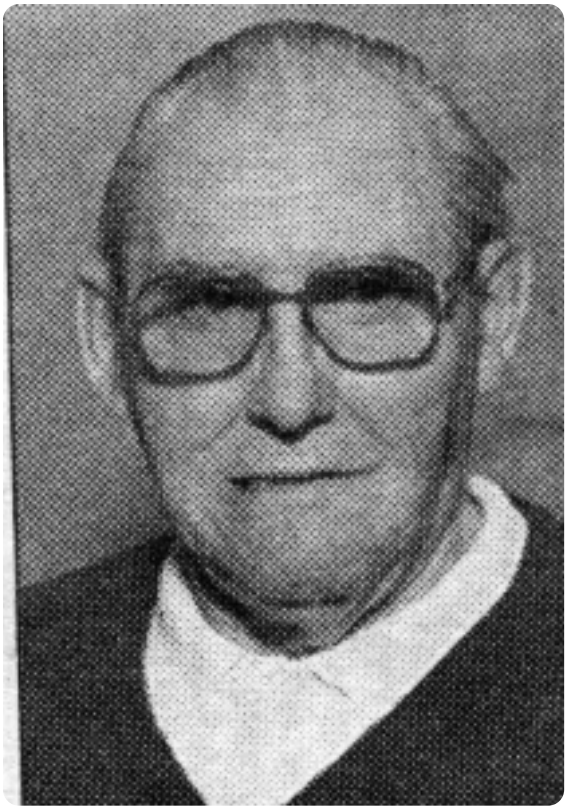

GIROUARD (Robert) — Au RSRY (Hôtel- Dieu), le 8 décembre 2004 est décédé M. Robert Girouard à l'âge de 76 ans. Le défunt laisse un frère et quatre soeurs: Irène Girouard de Saint-Hyacinthe; Flore Girouard de Montréal; Yvette Girouard (Charles Milette) de Longueuil; Juliette Girouard; Gilbert Girouard tous les deux de Saint-Hyacinthe; ainsi que de nombreux neveux et nièces. La famille sera présente à l'église dès 10 h 30 afin de recevoir les condoléances. Les funérailles, sous la direction de la Résidence Funéraire 1115, rue Girouard Ouest Saint-Hyacinthe auront lieu le samedi 18 décembre 2004 à l'église Sacré-Coeur de Jésus à 11 h, suivies de l'inhumation

Autres avis de décès de : **Le Courrier de St-Hyacinthe, QC**

Autres avis de décès de : **St-Hyacinthe**