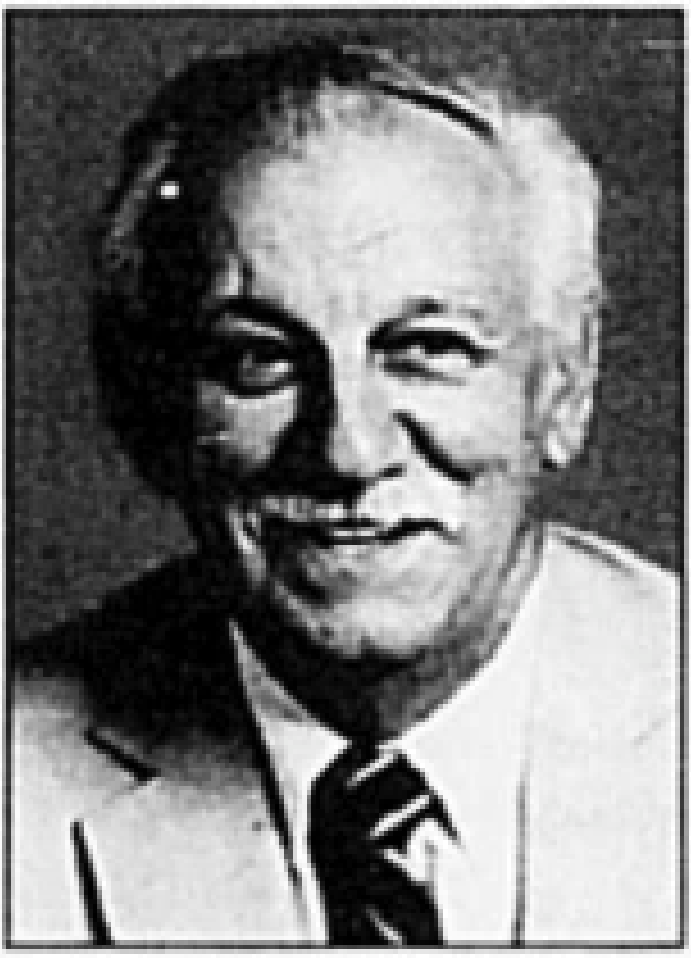

DE LADURANTAYE (Hubert) — Au RSRY (Hôtel-Dieu), le 18 juillet 2002 est décédé M. Hubert De Ladurantaye à l'âge de 66 ans. Outre son épouse, Mme Monique Berthiaume, le défunt

laisse un fils et trois filles : Sylvie (Jean-Pierre Pitre) de Saint-Bruno; Johanne de Saint-Hyacinthe; Chantal (Daniel Auger) de Sainte-Rosalie; Alain (Julie Barbeau) de Rivière-du-Loup; six petits-enfants. Il laisse aussi deux frères et cinq soeurs : Yolande (Jean-Guy Massé) de Rougemont; Rolande (feu Gérard Messier) de Floride; Jacqueline (feu Vital Benoit) de Mont-Saint-Hilaire; Micheline (Bernard Morissette) de Roxton Pond; Rita (Jean-Paul Ledoux); Armand (Marguerite Millette) tous de Saint-Hyacinthe; Réjean (Ginette Cardin) de l'Acadie; sa belle-soeur : Jeanne Hamelin (feu René De Ladurantaye) de Saint-Hyacinthe; ses neveux et nièces; autres parents et amis. Les funérailles, sous la direction du

Complexe Funéraire Ubald Lalime Inc.
900, av. Bourdages Nord