DUPONT

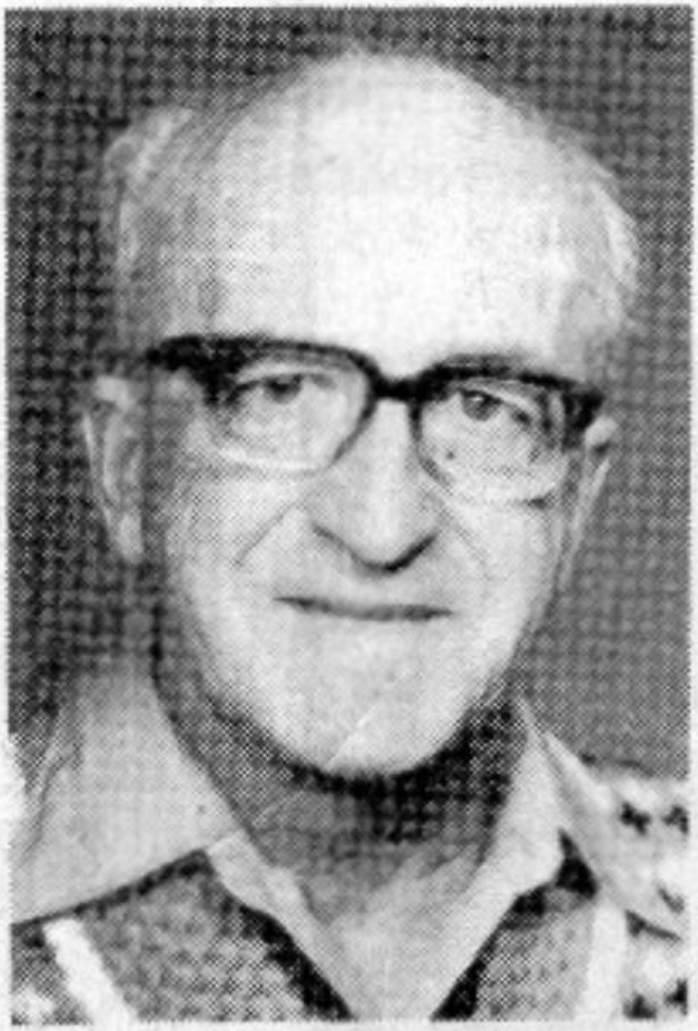

DUPONT M. Roland.-

Le samedi 12 janvier 1985, à 19.30 heures, en l'église de St-Narcisse, sera célébrée la messe-anniversaire pour le repos de l'âme de M. Roland Dupont, décédé le 17 janvier 1984. Parents et amis sont invités à y participer.