HOULE (Léonidas)

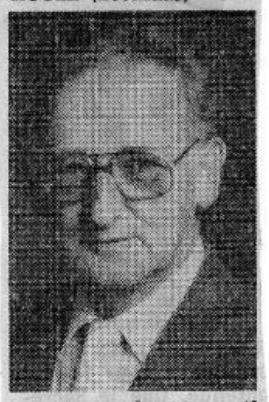

Au CHUL, le 29 avril 1993, à l'âge de 71 ans, est décédé M. Léonidas (Léo) Houle de St-Agathe, Lotbinière, époux de Mme Marguerite Côté. La famille recevra les condoléances au:

Centre Municipal
254 rue St-Pierre
Ste-Agathe

vendredi 30 avril de 13h30 à 16h30 et de 19h à 22h et samedi 1er mai à compter de 12h30. La direction des funérailles a été confiée à la:

Maison Napoléon Lambert & Fils

Le service religieux sera célébré le samedi 1er mai à 14h30 en l'église de Ste-Agathe, et de là au cimetière paroissial. Il laisse dans le deuil, outre son épouse, ses enfants: Christiane (Jean-François Beaudoin), Rémy (Suzanne Vaillancourt); ses petits-enfants: Jean-Raphaël et Marjorie; sa soeur Agathe (Norman McGee); ses frères: Albert (Georgette Martineau) et Fernand (Anne-Marie Chartrand); ses belles-soeurs: Marie-Ange, Marie-Laure, Soeur Honorine, Rose-Aimé (Alonzo Parent), Thérèse (Napoléon Rhéaume), Bernadette (Georges Poitras), Blandine (Jacques Viens), Blanche (Edouard Parent), Rita (Denis St-Hilaire); ses beaux-frères: Emile Côté, Alyre Côté (Blanche Turcotte), Gérard Côté (Gisèle Laplante), ainsi que plusieurs oncles, tantes, cousins, cousines, neveux et nièces. Des dons à la Fondation des maladies du coeur seraient appréciés.

30 avril 93