Ajoutez ce site comme page de démarrage

- Rester connecté
- / jeudi, 20 juin 2019

Recherche personnalisée Rechercher

- Accueil
- Actualités
- Affaires
- Chroniques
- Culturel
- Ainés
- Communautaire
- Éditorial
- Histoire
- Politique
- Loisirs
- Nature

- DOSSIERS
- Nous joindre

Louis Gendreau, l'original (1852-1935)

Par: André Garant

Mariage de Louis Gendreau et Margaret Cahill, le 28 juillet 1880 à Saint-Georges. Photo : Gracieuseté Société historique Sartigan

Par André Garant

Louis Gendreau naît le 12 janvier 1852 à Saint-Pie-de-Bagot. Il est l'un des neuf enfants de l'hôtelier Godfroy Gendreau et d'Éléonore Denonville. Le 28 juillet 1880, à Saint-Georges-de-Beauce, il épouse Magaret Cahill (1858-1942), fille de l'hôtelier irlandais Michaël Cahill (1827-*1892) et de Margaret Scully (1831-1915).*

Situé à Jersey Mills, l'American Hôtel de Cahill fut le premier établissement hôtelier à Saint-Georges de Beauce. À l'intérieur de sa maison, Wilfrid Paquet de Jersey Mills à Saint-Georges avait conservé les planches originales de l'Hôtel de Michaël Cahill. Cet emplacement de choix acheté par Lionel Thibodeau (1912-1982) et son Restaurant Laurentien.

Louis Gendreau et Margaret Cahill sont les parents de: Éléonore-Lina (1882-1914), épouse de De Lourdes Lippé (1875-1963), Edmond Gendreau (vers 1888-1958), époux de Rachel Poulin, Horace Gendreau (1892-1978), époux de Marie-Anne Caron (1900-1974), Stella Gendreau (1885-1887), Léonard Gendreau (1898-1976), époux de Gabrielle Gates (1900-1983).

Louis Gendreau, un original touche-à-tout

Il sera le **seul actionnaire canadien-français du Quebec Central Railway** Co, fondé en 1875. Le train n'arrivera à Saint-Georges qu'en hiver 1907. Il est aussi impliqué dans la **fièvre aurifère** beauceronne. En effet, en automne 1878, Gendreau devient associé de la *Compagnie Victoria*, sur le lot 18 de la rive droite de la rivière Gilbert. À l'été 1879, avec douze mineurs, il y trouve 130 $ en or. En 1890, Louis Gendreau sonde sur les anciennes propriétés de la *Colonial Gold*. En 1896, il forme *The Central Quebec Gold Field Co*.

Louis Gendreau à 58 ans. Photo : Gracieuseté Société historique Sartigan

De plus, de 1881 à 1890, avec Joseph Frigon, Gendreau exploite un **moulin à scie,** au site actuel du Barrage Sartigan, au secteur Jersey Mills de Saint-Georges-de-Beauce. En 1888, on le connaît aussi comme **capitaine du bateau** *La Minerve* sur le Lac Témiscamingue.

Il y adopte un **Amérindien Ojibeway** de 22 ans, nommé Simon Tibinigeeshie, haut de trente-quatre pouces, pesant à peine 52 lb. En 1889, Tibinigeeshie participe même à une grande Exposition à Ottawa.

Enfin, de 1891 à 1894, il devient le **20e maire de la municipalité d'Aubert-Gallion**. De 1908 à 1930, Louis Gendreau est maître de poste au bureau Jersey River Chaudiere. On lui attribue la construction **du premier pont sur la rivière du loup** à **S**aint-Georges.

Le 13 mars 1935, après une longue maladie de quatre ans, Louis Gendreau décède à Saint-Georges. Sans conteste, Louis Gendreau est tout un entrepreneur!

Bâtie en 1881, la résidence de Louis Gendreau deviendra *Le Foyer Saint-Louis* à Jersey Mills; cette bâtisse, sise à l'arrière du Centre Hospitalier Champlain-de-L'Assomption, est démolie en juin 2015.

https://www.youtube.com/watch?v=OVc98vmw-3c

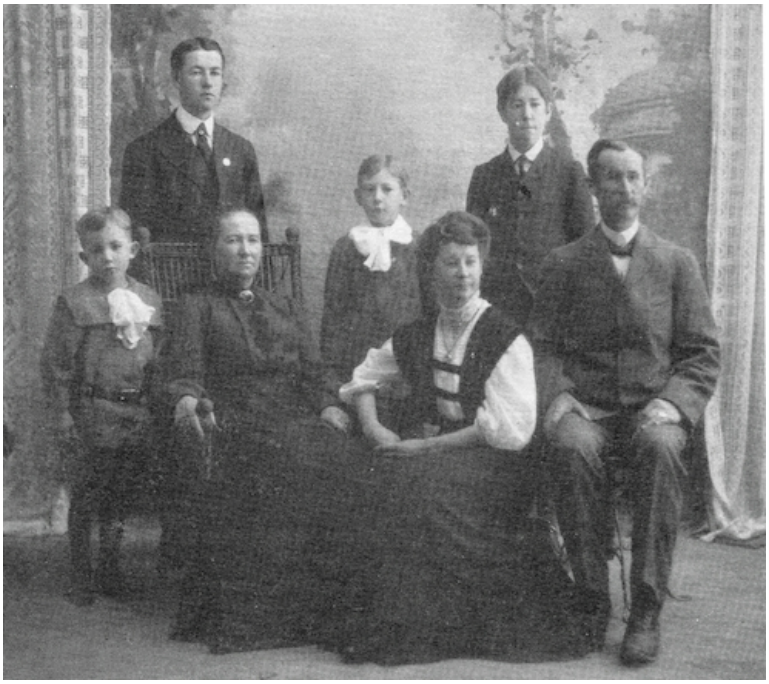

Arthur Lessard, Margaret Cahill, Lina et Louis Gendreau; à l'arrière, Edmond, Léonard et Horace. Photo : Gracieuseté Société historique Sartigan

André Garant

GENDREAU

Georges Gendreau/France/Jeanne Couillon

Enfants : Pierre (1633-1673), Jean (1634 –), Marie (1636-), Artus (1637-), Marguerite (1638-), Jeanne (1641-), Marie (1644-), Isabelle (1646 –), Élisabeth (1649-).

Pierre Gendreau dit La Poussière, maçon, 1633-1673/1630 Saint-Denis d'Oléron, Saint-Onge, France/24 janv.1663, Château-Richer/**Jeanne Garnier**, veuve de René Maheu et de Louis Delamarre (Sébastien Garnier et Marie Roux). Au décès de Pierre Gendreau, son 3e époux, elle se remarie en 1681 à Jacques Barbault.

Enfants : Marie (1663-), Anne (1665-), Jacques (1667-), Pierre (1669-1695), Catherine (1671-), Geneviève (1673-).

Jacques Gendreau/12 fév. 1691, Saint-Pierre, Île d'Orléans/**Marie-Anne Dalleret**, veuve de Jean-Valéron Lacroix (Marin Dalleret et Marie-Anne Lafontaine)

Enfants : Joseph (1691-), Jacques (1694-), Marie-Jeanne (1696-), Pierre (1699-), Julien (1704-), Geneviève, Marie-Anne.

Julien Gendreau/3 août 1728, Saint-Laurent, île d'Orléans/**Anne Chabot** (Jean Chabot et Éléonore Énault)

Enfants : Julien (1729-1729), Marie-Anne (1730-), Laurent (1732-1732), Julien-Louis (1733-), Ignace (1735-), Jean-Baptiste (1738-)

Julien-Louis Gendreau/28 janv. 1765, Saint-Laurent, Île d'Orléans/**Marguerite Leclerc** (Joseph Leclerc et Ursule Noël)

Enfants : Laurent, Pierre, Julien.

Le moulin de Louis Gendreau à Jersey Mills, vers 1900. Photo : Gracieuseté Société historique Sartigan

Laurent Gendreau/16 août 1802, Saint-Hyacinthe/**Marie-Louise Allard** (Jean-Baptiste Allard et Angélique Archambault)

Enfants : Godefroy (1927-1913), François-Xavier, Joseph, Pierre, Jean-Baptiste, Louise-Tèque, Sophie, Laurent.

En 1838, Laurent Gendreau se remarie à Marguerite Morin (Jean Morin et Madeleine Breault)

Godfroy Gendreau 8 janv. 1827- 29 mars 1913/2 fév. 1852, Saint-Pie-de-Bagot/**Éléonore Denonville** (Jean-Baptiste Denonville, *capitaine* et Oportune Guy).

Enfants : Louis (1852-1935), Godfroy-Louis (12 janv. 1853-), Pierre-Elzéar (21-09-1855-), Alosia (28 déc. 1857-), Apolline (7 fév. 1860-), Wilfrid, Raymond (19 déc. 1861-), Edmond (20 mai 1863-), Albert (20 juillet 1864-), Alice (adoption).

Louis Gendreau 12 janv. 1852- 13 mars 1935/ Mariage 28 juillet 1880, Saint-Georges, Beauce/**Marguerite Cahill** 2 fév. 1858- 6 janv. 1942 (Michaël Cahill et Marguerite Scully).

Enfants : Horace (1892-1978), Léonard (1898-1976), Edmond (vers 1888-1958), Lina (1882-1914), Stella (1885-1887).

Horace Gendreau (1892-1978) et **Marie-Anne Caron** (1900-1974) : Lucien (1919-1981), Maurice (1921-1962), Denise (1922-2005), Alice (1923-), Gérard (1925-2009), Simonne (1926-), Laura (1928-2015), Thérèse (1929-), Raymond (1931-), Paul-Henri (1936 –), Marcel (1939-), Louis (1941-), Jacques (1943-2012).

André Garant

Sources : Ancestry.ca

BMS2000

Fichier Origine

Famille Gendreau 1663-1990, Prudent Vallée et Simone Gendreau et al., 148 pages, 1990

La résidence de Louis Gendreau en 1904. Photo : Gracieuseté Société historique Sartigan

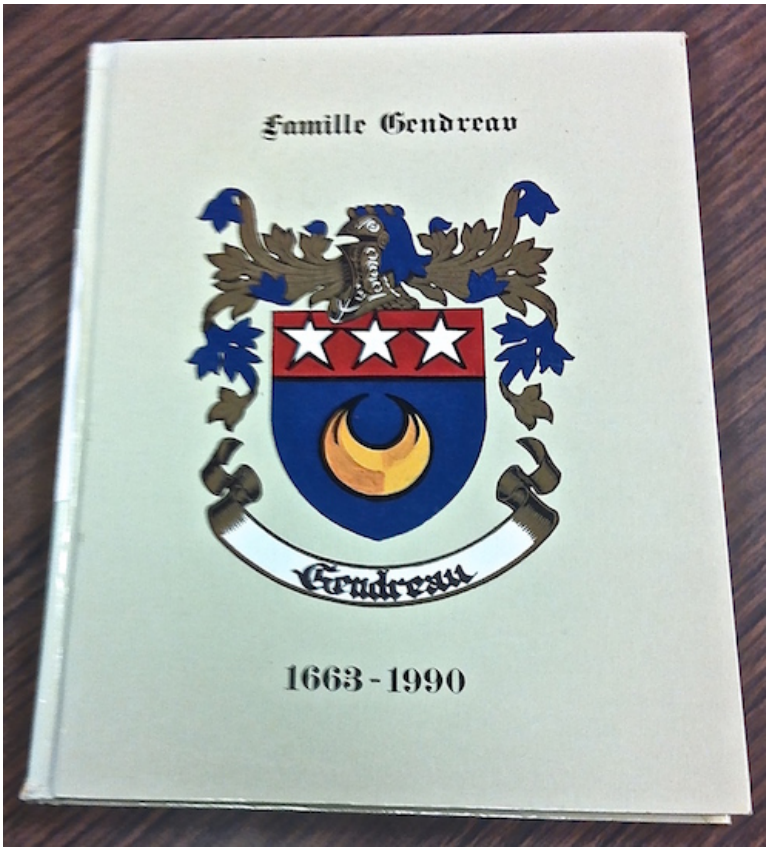

Il est possible de consulter le livre Famille Gendreau 1663 – 1990 à la Société historique Sartigan.

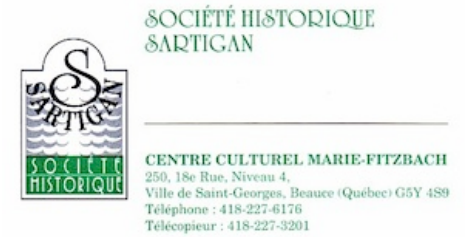

Entrées récentes

- Étape importante pour le complexe multisport
- « Déambulation éolienne » à venir
- Gilles Bernier : c'est ça la vie
- Dérives et délices
- Le ménage du parc Taschereau
- François Fréchette, « Humain »
- La Sorcière de l'île Pozer : 3e saison
- Fin de semaine de vente de garage
- Des Colombiens et Costaricains à la cabane à sucre
- Le « Sacré intemporel » de la Société lyrique

Liens spéciaux

- Distances routières
- État des routes
- Loto Québec
- Météo
- Nécrologie

Chercher dans les archives

Chercher par date

Choisir un mois

Chercher par catégorie

Actualités (2 753)

Chercher avec Google

Entrez un mot clef et valid

Galerie photo

- Étape importante pour le complexe multisport
- « Déambulation éolienne » à venir
- Gilles Bernier : c'est ça la vie
- Dérives et délices
- Le ménage du parc Taschereau
- François Fréchette, « Humain »

- Actualités
- Affaires
- Communautaire
- Culturel
- Dossiers
- Ainés
- Éducation
- Culturel
- Arts & spectacles
- Expositions
- Festivals
- Éditorial
- Histoire
- Généalogie
- Loisirs
- Nature

- Politique
- Santé
- Nous joindre

- DOSSIERS
- Nous joindre
- RSS