Généalogie Louisda Gaboury

Généalogie du Québec et d'Amérique française

Se connecter | English AIDE

Accueil | Recherchez | Histoires | Forum | Liens de parenté | Galerie photos | Paroisses du Québec | Ajoutez une personne

Arbre généalogique famille: Gaboury

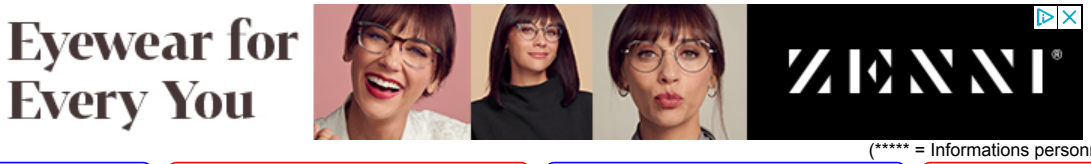

(***** = Informations personnelles protégées par la loi)

Père	Mère	Père	Mère
ID: **935750**	ID: **935751**	ID: **975480**	ID: **975481**
Edouard Gaboury	**Maria Gregoire**	**Archelas-Achille Rodrigue**	**Emma Letourneau**
Naissance: 28 nov 1887	Naissance: 18 mai 1890	Naissance: 16 fév 1888	Naissance: 04 août 1891
Décès: 13 fév 1970	Décès: 03 jan 1962	Décès: 02 nov 1952	Décès: 19 juil 1951

Fiche Personne principale

Modifier

ID N°: **984347**
Prénom: **Louisda**
Nom: **Gaboury**
Sexe: M
Occupation:
Naissance: 11 février 1917
Paroisse/ville:
Pays: Canada
Décès: 02 septembre 1984 - âge: 67
Paroisse/ville: Montreal
Pays: Canada

Information, autres enfants, notes, etc.

Mariage ou union de fait

21 avril 1945
Montreal, St-Pierre-Apotre, Québec
Canada
Source: Montréal, St-Pierre-Apotre, mariages 1900 - 1987

Ajoutez mariage/union

conjoint(e)

ID N°: **984348**
Prénom: **Marguerite**
Nom: **Rodrigue**
Sexe: F
Occupation:
Naissance: 18 décembre 1923
Paroisse/ville: Ste-Rose-de-Waltford, Beauce, Quebec
Pays: Canada
Bapt./Source: *19 decembre 1923, meme lieu (Serge Bertrand 14759)*
Décès: 20 mai 1977 - âge: 53
Paroisse/ville: St-Georges, ouest. Bce
Pays: Canada

Information, autres enfants, notes, etc.

Enfants mariés de Gaboury Louisda et/ou Rodrigue Marguerite

Ajoutez enfants mariés

Nom	Naissance	Décès	Père	Mère	Époux(se)
Lise Gaboury	****	****	Louisda Gaboury	Marguerite Rodrigue	Giroux Louis

Enfants célibataires, anonymes, selon registres ou recensements

Ajoutez enfants célibataires

Nom	Naissance	Décès	Père	Mère

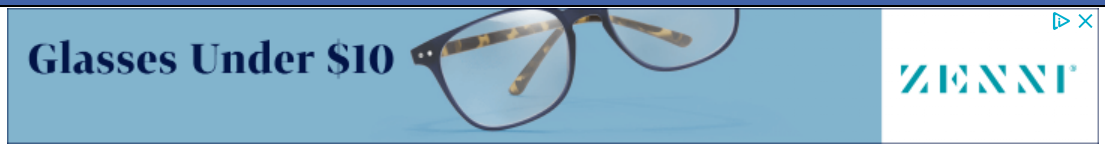

Mentions légales | Contactez-nous | Notre mission | Liens partenaires | Votre arbre généalogique

Copyright © NosOrigines.qc.ca 2020