# Beaumier

Gisèle

Date de décès:

**mercredi 10 juin 2015**

*source*

Le Nouvelliste, Trois-Rivières, QC

2015-06-12

Beaumier Mme Gisèle Au Centre d'hébergement Saint-Célestin, le 10 juin 2015, est décédée à l'âge de 83 ans, Mme Gisèle Beaumier, demeurant à Bécancour (secteur Précieux-Sang). La famille accueillera parents et ami(e)s à l'église, mardi à partir de 13 h. Les funérailles auront lieu le mardi 16 juin 2015 à 14 h en l'église de Précieux-Sang suivies de l'inhumation au cimetière paroissial L'ont précédée, ses frères et soeurs, ses beaux-frères et sa belle-soeur: Zoël, Albert, François, Paul, Jean, Thérèse, Cécile, Suzanne, Céline Bourgeois, Marcel Parenteau et Gaston Tourigny. Elle laisse dans le deuil ses soeurs et frères: Béatrice, Bruno, Marguerite, s. g., Denis (Gisèle Vigneault) ; ses belles-soeurs: Françoise, Florence et Monique; ainsi que ses neveux, nièces, autres parents et ami(e)s. La famille désire remercier le personnel du Centre d'hébergement Saint-Célestin, pour les bons soins prodigués. Toute marque de sympathie peut se traduire par un don à la Société canadienne du cancer. Supervision: Services funéraires L. G. Gaudet 8685, boul. Parc Industriel Bécancour Renseignements: (819) 297-2928 Télécopieur: (819) 297-2727 Courriel: info@lgastongaudet.ca Site internet: www.lgastongaudet.ca Parution: 2015-06-12 au 2015-06-12 dans Le Nouvelliste

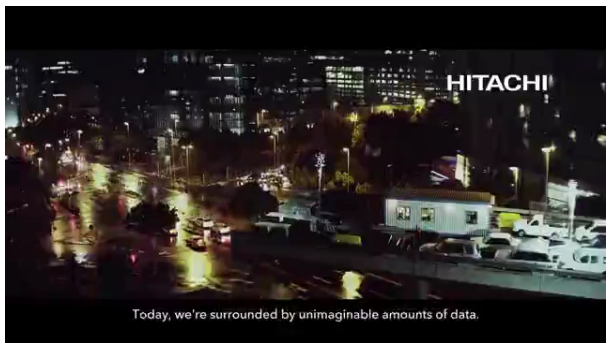

Autres avis de décès de : **Le Nouvelliste, Trois-Rivières, QC**

Autres avis de décès de : **à travers le Québec**